Blackout FR

H8471-H8474/138

Blackout
blackout

Breite/Höhe *width/height*	**ca. 138 cm**
Gewicht *weight*	**300 g/m²**
Material *material*	**100% PES FR + COATING**
Pflegeanleitung *care instructions*	

H8471/138

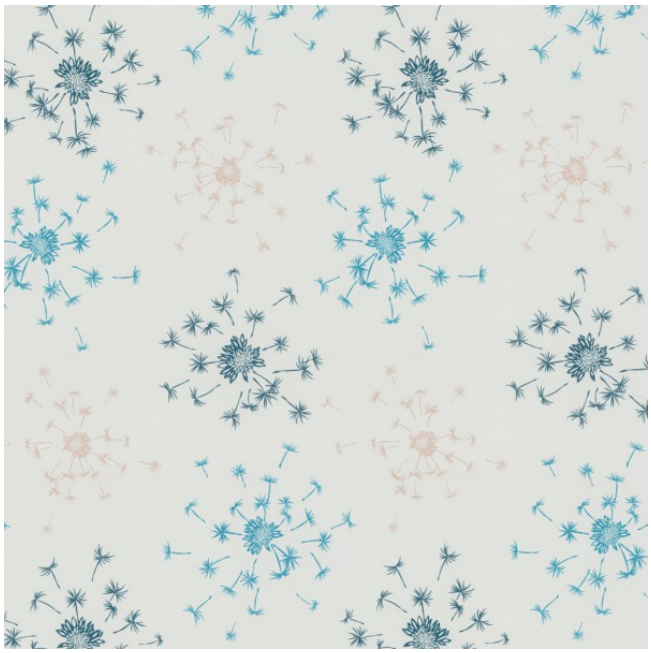

Rapporthöhe *repeat height*	**ca. 120 cm**
Rapportbreite *repeat width*	**ca. 75 cm**
Schwer brennbar *flame retardant*	**Ja/*yes*** BS5867 - TYPE B BS5867 - TYPE C EN 13773 ÖNORM A3800 CLASSE UNO NFPA 701 IMO - FTP PART 7
Lichtechtheit *fastness to light*	**4** EN ISO 105-B02
Abdunkelung *darkening*	**100 %** EN 14501
Garntyp *yarn type*	**mehrfach** *ply*
Bindung *weave*	**Leinwand** *plain*

Vorbehaltlich Druck- und Satzfehler. Die Farben der Abbildungen können von der tatsächlichen Produktfarbe abweichen.

Typing and printing errors reserved. The color(s) of the actual product may slightly differ from those shown on this page.