Dekor/Curtain FR

E3943-E3977/300

Dekor
curtain

Breite/Höhe *width/height*	**ca. 300 cm**
Gewicht *weight*	**270 g/m²**
Material *material*	**51% TREV.CS, 49% PES FR**
Pflegeanleitung *care instructions*	

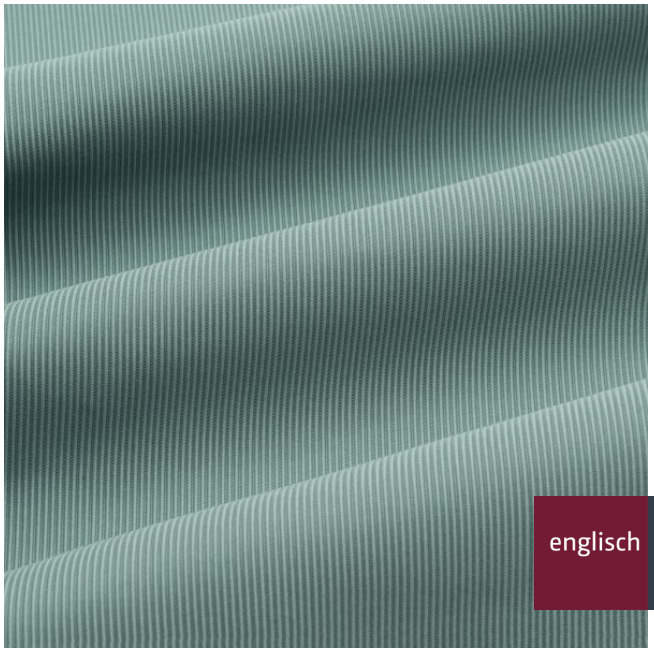

E3967/300

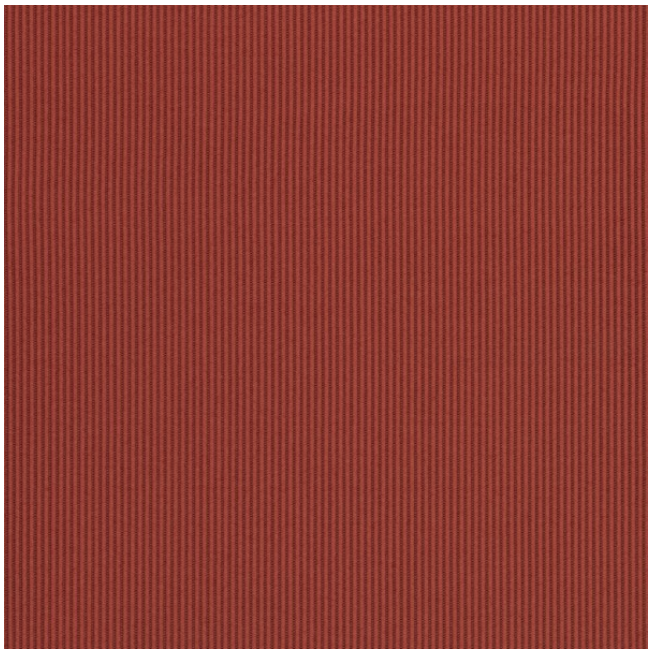

Schwer brennbar *flame retardant*	**Ja/*yes*** BS5867 - TYPE B BS5867 - TYPE C EN 13773 ÖNORM A3800 DIN 4102 - B1 CLASSE UNO IMO - FTP PART 7
Lichtechtheit *fastness to light*	**4-5** EN ISO 105-B02
Schallabsorberklasse *sound absorption class*	**C** EN ISO 11654
Schallabsorptionsgrad *noise reduction coefficient : NRC*	**0,60** ASTM C423
Garntyp *yarn type*	**einfach** *single*
Bindung *weave*	**Atlas** *atlas*
Färbemethode *dying method*	**Stückfärber** *piece dyed*

Vorbehaltlich Druck- und Satzfehler. Die Farben der Abbildungen können von der tatsächlichen Produktfarbe abweichen.

Typing and printing errors reserved. The color(s) of the actual product may slightly differ from those shown on this page.