Blackout FR

E3300-E3324/145

Blackout
blackout

Breite/Höhe *width/height*	**ca. 145 cm**
Gewicht *weight*	**420 g/m²**
Material *material*	**100% PES FR + COATING**
Pflegeanleitung *care instructions*	

E3317/145

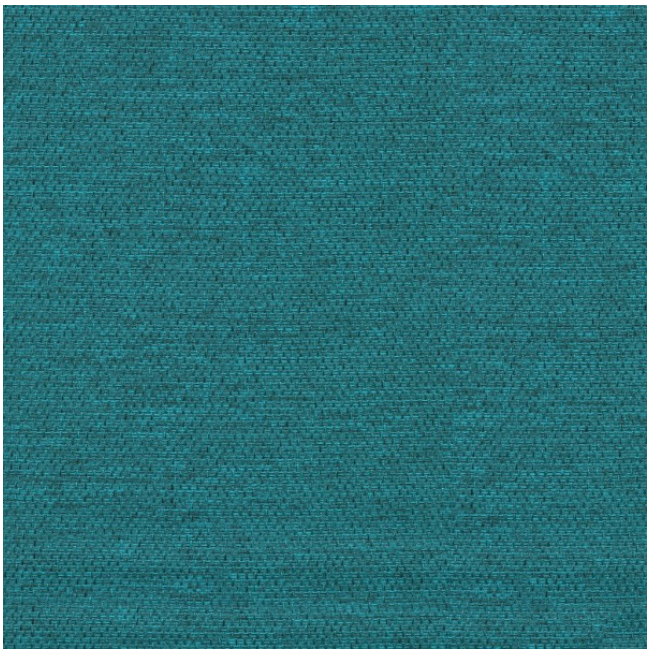

Schwer brennbar *flame retardant*	**Ja/*yes*** BS5867 - TYPE B BS5867 - TYPE C EN 13773 ÖNORM A3800 CLASSE UNO IMO - FTP PART 7
Lichtechtheit *fastness to light*	**4-5** EN ISO 105-B02
Abdunkelung *darkening*	**100 %** EN 14501

Vorbehaltlich Druck- und Satzfehler. Die Farben der Abbildungen können von der tatsächlichen Produktfarbe abweichen.

Typing and printing errors reserved. The color(s) of the actual product may slightly differ from those shown on this page.