Dimout Structure FR

E3676-E3693/150

Dimout
dimout

Breite/Höhe *width/height*	**ca. 150 cm**
Gewicht *weight*	**350 g/m²**
Material *material*	**100% PES FR**
Pflegeanleitung *care instructions*	



E3683/150

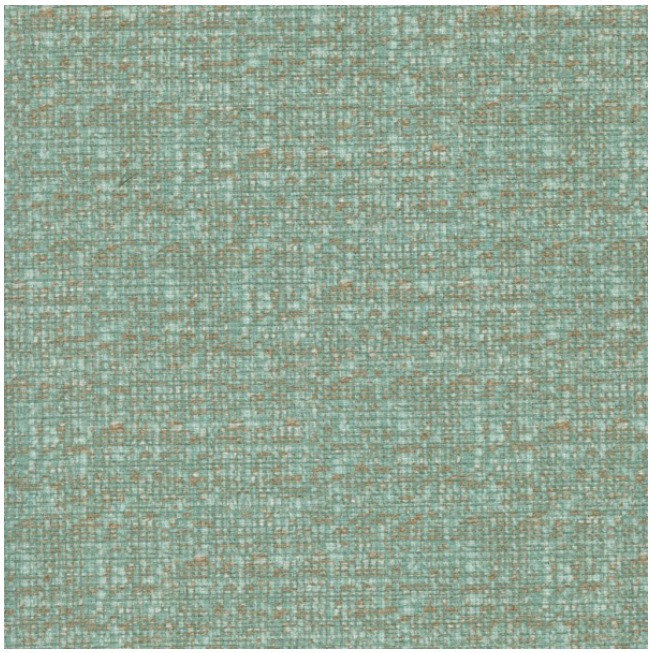

Schwer brennbar *flame retardant*	**Ja/*yes*** BS5867 - TYPE B BS5867 - TYPE C EN 13773 ÖNORM A3800 DIN 4102 - B1 CLASSE UNO IMO - FTP PART 7
Lichtechtheit *fastness to light*	**4-5** EN ISO 105-B02
Schallabsorberklasse *sound absorption class*	**B** EN ISO 11654
Schallabsorptionsgrad *noise reduction coefficient : NRC*	**0,85** ASTM C423
Abdunkelung *darkening*	**99 %** EN 14501
Garntyp *yarn type*	**einfach** *single*
Bindung *weave*	**KÖPER**
Öko-tex Standard 100 *öko-tex Standard 100*	**Ja/*yes***

Achtung: das menschliche Auge empfindet hellere Farben als lichtdurchlässiger.

Attention: the human eye perceives lighter colours as more permeable to light.

Vorbehaltlich Druck- und Satzfehler. Die Farben der Abbildungen können von der tatsächlichen Produktfarbe abweichen.

Typing and printing errors reserved. The color(s) of the actual product may slightly differ from those shown on this page.