# Dekor/Curtain FR

E3652-E3675/300

## Dekor
*curtain*

| | |
|---|---|
| **Breite/Höhe**<br>*width/height* | **ca. 300 cm** |
| **Gewicht**<br>*weight* | **220 g/m²** |
| **Material**<br>*material* | **100% PES FR** |
| **Pflegeanleitung**<br>*care instructions* | |



E3661/300

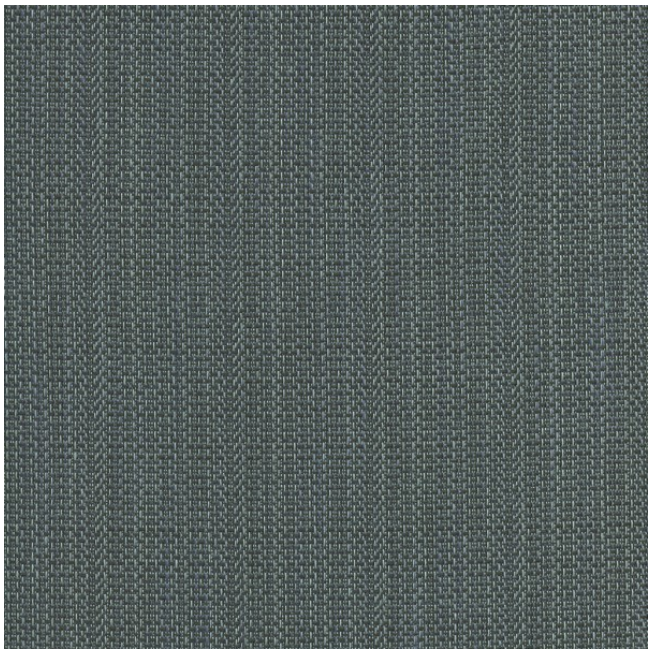

| | |
|---|---|
| **Schwer brennbar**<br>*flame retardant* | **Ja/*yes***<br>BS5867 - TYPE B<br>BS5867 - TYPE C<br>EN 13773<br>ÖNORM A3800<br>CLASSE UNO<br>IMO - FTP PART 7 |
| **Lichtechtheit**<br>*fastness to light* | **4-5**<br>EN ISO 105-B02 |
| **Garntyp**<br>*yarn type* | **gezwirnt**<br>*twisted* |
| **Bindung**<br>*weave* | **Leinwand**<br>*plain* |
| **Färbemethode**<br>*dying method* | **Garnfärbung**<br>*yarn dyed* |
| **Öko-tex Standard 100**<br>*öko-tex Standard 100* | **Ja/*yes*** |

Vorbehaltlich Druck- und Satzfehler. Die Farben der Abbildungen können von der tatsächlichen Produktfarbe abweichen.

*Typing and printing errors reserved. The color(s) of the actual product may slightly differ from those shown on this page.*