Möbelstoff/Upholstery FR "basiX FR II"

A5237-A5246/140

Textil
textile upholstery fabric

Breite/Höhe *width/height*	**ca. 140 cm**
Gewicht *weight*	**360 g/m²**
Material *material*	**100% PES FR**
Pflegeanleitung *care instructions*	feucht abwischen / clean with a damp cloth

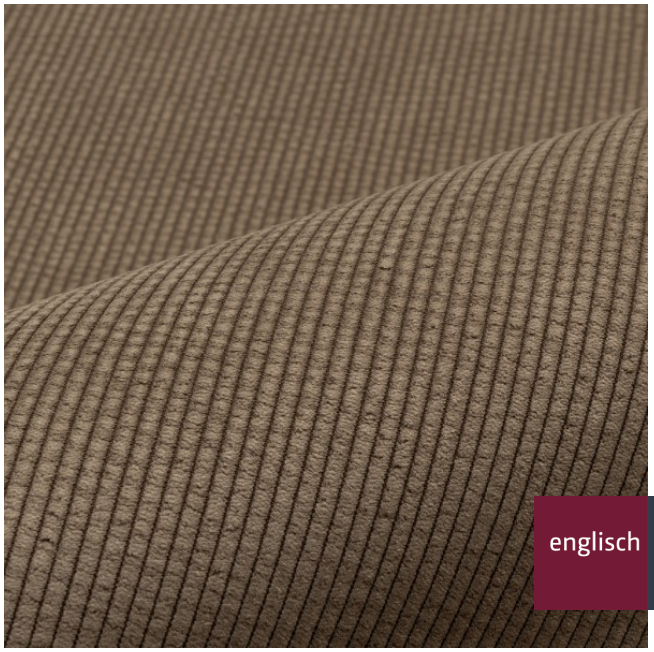

A5243/140

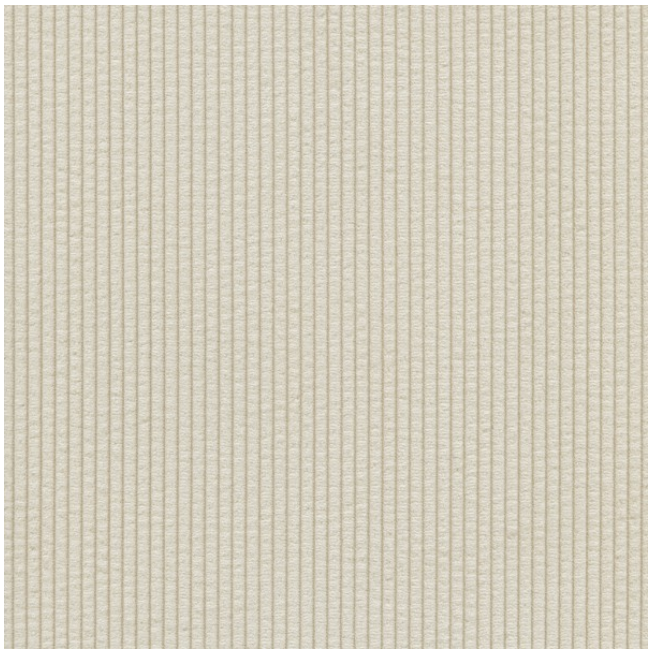

Schwer brennbar *flame retardant*	**Ja/*yes*** EN 1021 1+2 BS5852 - SOURCES 0+1 ÖNORM B3825 ÖNORM A3800 CLASSE UNO IMO - FTP PART 8
Lichtechtheit *fastness to light*	**5** EN ISO 105-B02
Reibechtheit (trocken) *fastness to rubbing (dry)*	**4-5** EN ISO 105-X12
Reibechtheit (nass) *fastness to rubbing (wet)*	**3-4** EN ISO 105-X12
Pilling *pilling*	**5** EN ISO 12945-2
Scheuertouren Martindale *abrasion resistance Martindale*	**130000** EN ISO 12947
Garntyp *yarn type*	**einfach** *single*
Färbemethode *dying method*	**Stückfärber** *piece dyed*
Nahtschiebewiderstand *resistance to seam slippage*	**3** EN ISO 13936-2
Öko-tex Standard 100 *öko-tex Standard 100*	**Ja/*yes***

Vorbehaltlich Druck- und Satzfehler. Die Farben der Abbildungen können von der tatsächlichen Produktfarbe abweichen.

Typing and printing errors reserved. The color(s) of the actual product may slightly differ from those shown on this page.