Möbelstoff/Upholstery FR "basiX FR II"

A5224-A5236/140

Textil
textile upholstery fabric

Breite/Höhe *width/height*	**ca. 140 cm**
Gewicht *weight*	**600 g/m²**
Material *material*	**100% PES FR**
Pflegeanleitung *care instructions*	feucht abwischen / clean with a damp cloth



A5235/140

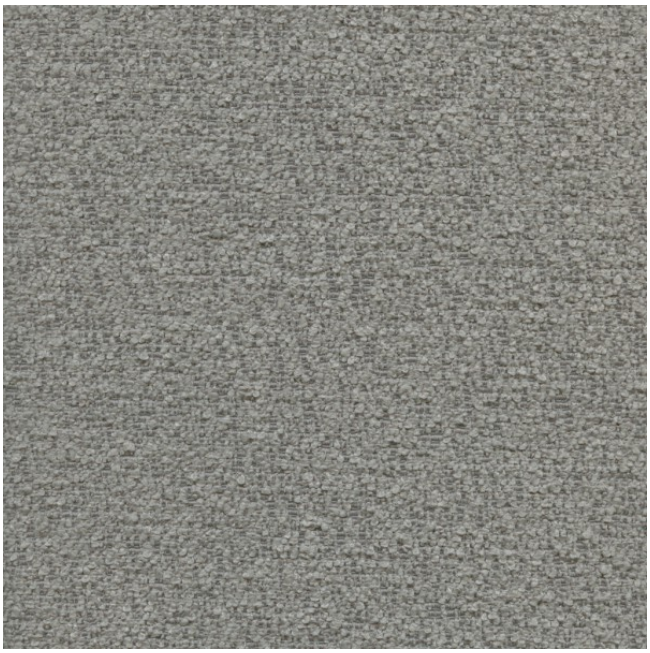

Schwer brennbar *flame retardant*	**Ja/*yes*** EN 1021 1+2 BS5852 - SOURCES 0+1 ÖNORM B3825 ÖNORM A3800 CLASSE UNO IMO - FTP PART 8
Fleckschutz *stain repellant*	**Ja/*yes***
Lichtechtheit *fastness to light*	**5-6** EN ISO 105-B02
Reibechtheit (trocken) *fastness to rubbing (dry)*	**4-5** EN ISO 105-X12
Reibechtheit (nass) *fastness to rubbing (wet)*	**4** EN ISO 105-X12
Pilling *pilling*	**4** EN ISO 12945-2
Scheuertouren Martindale *abrasion resistance Martindale*	**100000** EN ISO 12947
Zugfestigkeit Kette *tensile strength warp*	**2100** EN ISO 13934-1
Zugfestigkeit Schuss *tensile strength weft*	**1100** EN ISO 13934-1
Weiterreißfestigkeit Kette *tear strength warp*	**150** EN ISO 13937-3
Weiterreißfestigkeit Schuss *tear strength weft*	**500** EN ISO 13937-3

Vorbehaltlich Druck- und Satzfehler. Die Farben der Abbildungen können von der tatsächlichen Produktfarbe abweichen.

Typing and printing errors reserved. The color(s) of the actual product may slightly differ from those shown on this page.

Möbelstoff/Upholstery FR "basiX FR II"

A5224-A5236/140

Textil
textile upholstery fabric



Nahtschiebewiderstand *resistance to seam slippage*	**4** EN ISO 13936-2	