# Möbelstoff/Upholstery FR "basiX FR II"

A5224-A5236/140

## Textil
*textile upholstery fabric*

| | |
|---|---|
| **Breite/Höhe**<br>*width/height* | **ca. 140 cm** |
| **Gewicht**<br>*weight* | **600 g/m²** |
| **Material**<br>*material* | **100% PES FR** |
| **Pflegeanleitung**<br>*care instructions* | feucht abwischen /<br>clean with a damp cloth |




A5226/140

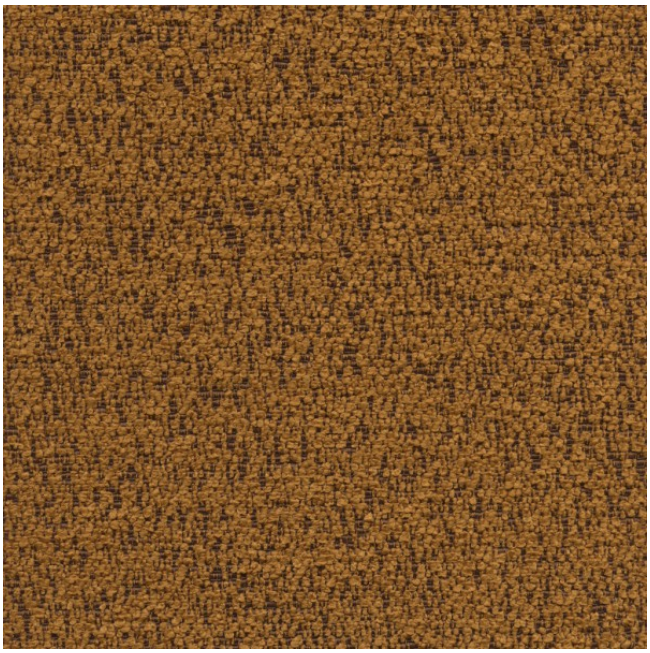

| | |
|---|---|
| **Schwer brennbar**<br>*flame retardant* | **Ja/*yes***<br>EN 1021 1+2<br>BS5852 - SOURCES 0+1<br>ÖNORM B3825<br>ÖNORM A3800<br>CLASSE UNO<br>IMO - FTP PART 8 |
| **Fleckschutz**<br>*stain repellant* | **Ja/*yes*** |
| **Lichtechtheit**<br>*fastness to light* | **5-6**<br>EN ISO 105-B02 |
| **Reibechtheit (trocken)**<br>*fastness to rubbing (dry)* | **4-5**<br>EN ISO 105-X12 |
| **Reibechtheit (nass)**<br>*fastness to rubbing (wet)* | **4**<br>EN ISO 105-X12 |
| **Pilling**<br>*pilling* | **4**<br>EN ISO 12945-2 |
| **Scheuertouren Martindale**<br>*abrasion resistance Martindale* | **100000**<br>EN ISO 12947 |
| **Zugfestigkeit Kette**<br>*tensile strength warp* | **2100**<br>EN ISO 13934-1 |
| **Zugfestigkeit Schuss**<br>*tensile strength weft* | **1100**<br>EN ISO 13934-1 |
| **Weiterreißfestigkeit Kette**<br>*tear strength warp* | **150**<br>EN ISO 13937-3 |
| **Weiterreißfestigkeit Schuss**<br>*tear strength weft* | **500**<br>EN ISO 13937-3 |

Vorbehaltlich Druck- und Satzfehler. Die Farben der Abbildungen können von der tatsächlichen Produktfarbe abweichen.

*Typing and printing errors reserved. The color(s) of the actual product may slightly differ from those shown on this page.*

# Möbelstoff/Upholstery FR "basiX FR II"

A5224-A5236/140

## Textil
*textile upholstery fabric*



| | | |
|---|---|---|
| **Nahtschiebewiderstand**<br>*resistance to seam slippage* | **4**<br>EN ISO 13936-2 | |