Möbelstoff/Upholstery FR "buffalo"

A3703-A3707/140

Kunstleder
leatherette

Breite/Höhe *width/height*	**ca. 140 cm**
Gewicht *weight*	**900 g/m²**
Material *material*	**47% PU, 35% PES FR, 18% CO**
Pflegeanleitung *care instructions*	feucht abwischen / clean with a damp cloth



A3706/140

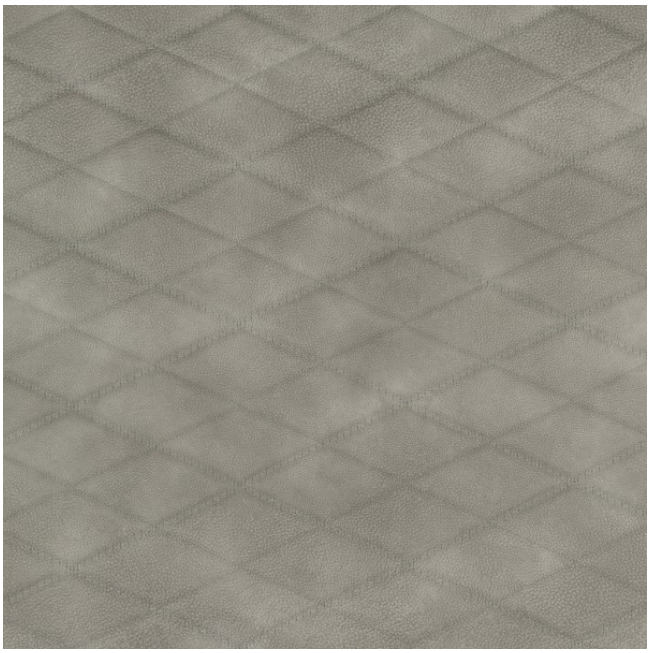

Rapporthöhe *repeat height*	**ca. 15 cm**
Rapportbreite *repeat width*	**ca. 30 cm**
Schwer brennbar *flame retardant*	**Ja/*yes*** EN 1021 1+2 ÖNORM B3825 ÖNORM A3800 CLASSE UNO IMO - FTP PART 8
Fleckschutz *stain repellant*	**Ja/*yes***
Lichtechtheit *fastness to light*	**4-5** EN ISO 105-B02
Reibechtheit (trocken) *fastness to rubbing (dry)*	**5** EN ISO 105-X12
Reibechtheit (nass) *fastness to rubbing (wet)*	**4** EN ISO 105-X12
Scheuertouren Martindale *abrasion resistance Martindale*	**20000** EN ISO 12947
Desinfektionsmittelbeständig *disinfectant resistant*	**Ja/*yes***

Getestete Mittel siehe PDF „Desinfektionsmittelbeständigkeit“
tested products see PDF „disinfectant resistance“

Färbemethode *dying method*	**Stückfärber** *piece dyed*

Vorbehaltlich Druck- und Satzfehler. Die Farben der Abbildungen können von der tatsächlichen Produktfarbe abweichen.

Typing and printing errors reserved. The color(s) of the actual product may slightly differ from those shown on this page.

Möbelstoff/Upholstery FR "buffalo"

A3703-A3707/140

Kunstleder
leatherette



Zugfestigkeit Kette *tensile strength warp*	**620** EN ISO 1421
Zugfestigkeit Schuss *tensile strength weft*	**600** EN ISO 1421
Weiterreißfestigkeit Kette *tear strength warp*	**45** EN ISO 4674-1
Weiterreißfestigkeit Schuss *tear strength weft*	**40** EN ISO 4674-1
Kombinierte Quetsch- und Reibechtheit *resistance to combined shear flexing and rubbing*	**10000** EN ISO 5981 Verfahren B
Nahtschiebewiderstand *resistance to seam slippage*	**4** EN ISO 13936-2
Gesteppt *quilted*	***Ja/yes***