Möbelstoff/Upholstery FR "chill"

A3609-A3625/138

Textil
textile upholstery fabric

Breite/Höhe *width/height*	**ca. 138 cm**
Gewicht *weight*	**680 g/m²**
Material *material*	**100% PES FR**
Pflegeanleitung *care instructions*	feucht abwischen / clean with a damp cloth



A3612/138

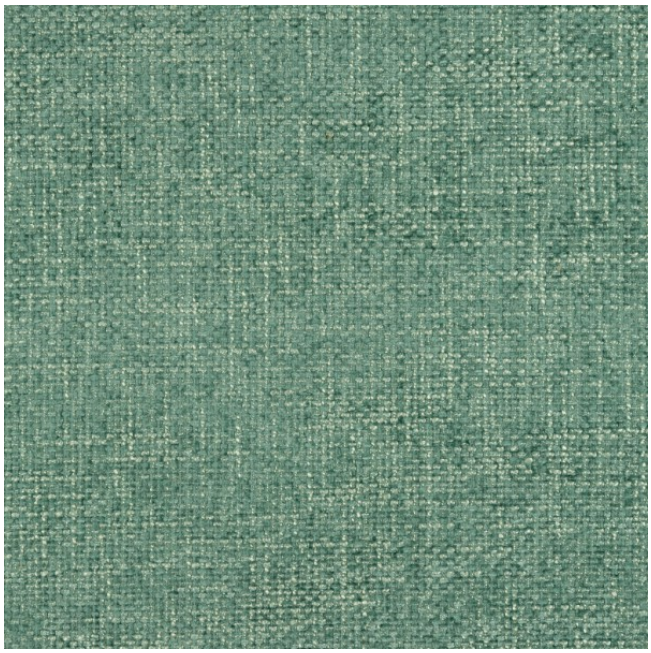

Schwer brennbar *flame retardant*	**Ja/*yes*** EN 1021 1+2 BS5852 - SOURCES 0+1 ÖNORM B3825 ÖNORM A3800 BS5852 - CRIB 5 CLASSE UNO IMO - FTP PART 8
Fleckschutz *stain repellant*	**Ja/*yes***
Lichtechtheit *fastness to light*	**5** EN ISO 105-B02
Reibechtheit (trocken) *fastness to rubbing (dry)*	**4-5** EN ISO 105-X12
Reibechtheit (nass) *fastness to rubbing (wet)*	**4-5** EN ISO 105-X12
Pilling *pilling*	**4** EN ISO 12945-2
Scheuertouren Martindale *abrasion resistance Martindale*	**50000** EN ISO 12947
Garntyp *yarn type*	**einfach** *single*
Bindung *weave*	**Leinwand** *plain*
Färbemethode *dying method*	**Stückfärber** *piece dyed*

Vorbehaltlich Druck- und Satzfehler. Die Farben der Abbildungen können von der tatsächlichen Produktfarbe abweichen.

Typing and printing errors reserved. The color(s) of the actual product may slightly differ from those shown on this page.

Möbelstoff/Upholstery FR "chill"

A3609-A3625/138

Textil
textile upholstery fabric



Zugfestigkeit Kette *tensile strength warp*	**1200** EN ISO 13934-1
Zugfestigkeit Schuss *tensile strength weft*	**1500** EN ISO 13934-1
Weiterreißfestigkeit Kette *tear strength warp*	**190** EN ISO 13937-3
Weiterreißfestigkeit Schuss *tear strength weft*	**250** EN ISO 13937-3
Nahtschiebewiderstand *resistance to seam slippage*	**2** EN ISO 13936-2
Öko-tex Standard 100 *öko-tex Standard 100*	**Ja/*yes***